



湖州中一检测研究院有限公司

HUZHOU ZHONGYI TESTING INSTITUTE CO.,LTD

检测报告

Test Report

报告编号: HJ19-01-0066

Report No.

项目名称 湖州祥晖光伏发电有限公司南浔 10MWp 渔光互补光伏发电项目噪声检测
 Project name

委托单位 湖州祥晖光伏发电有限公司
 Client

检测地址 湖州市南浔区和孚镇
 Address

检测单位 (盖章)
 Detection unit (seal)



编制人 周凡
 Compiled by

审核人 伍心高
 Inspected by

批准人 伍心高
 Approved by

报告日期 2019-01-18
 Report date

机构通讯资料 Institution communication:

地址 Address:湖州市红丰路 1366 号 3 幢南太湖科技创新中心 6 层 邮编 Post Code:313000
 电话 Tel:0572-2619111 传真 Fax: 0572-2612266
 网址 Web: www.zynb.com.cn Email: zyjc@zynb.com.cn



检测声明

Test report statement

- 1、本机构保证检测工作的公正性、独立性和诚实性，对检测的数据负责。
We ensure the testing data impartiality, independence and integrity, and responsible for the testing data.
- 2、本报告不得涂改、增删。
This reports shall not be altered ,added and deleted.
- 3、本报告无公司检验检测专用章无效。
The report is invalid without “The Special Stamp for Inspection Report”.
- 4、本报告无审核人、批准人签名无效。
The report is invalid without the verifier and the approver.
- 5、本报告只对采样/送检样品检测结果负责。
The results relate only to the items tested.
- 6、对本报告有疑议,请在收到报告 15 天内与本公司联系。
Please contacts with us within 15 days after you received this report if you have any questions with it .
- 7、未经本公司书面允许，对本检测报告复印、局部复印等均属无效，本单位不承担任何法律责任。
The copy or the local copy of the report is invalid without prior written permission of our unit, our company will not bear any legal responsibility.
- 8、本报告未经同意不得作为商业广告使用。
The reports shall not be published as advertisement without the approval of us.



检测说明

Test Description

样品类别 Sample type	噪声	检测类别 Type	委托检测
采样日期 Sampling date	2019-01-15~2019-01-16		
采样工况 Sampling condition	2019年01月15日、01月16日检测期间,湖州祥晖光伏发电有限公司正常生产。2019年01月15日,该公司发电量为3.432kwh;2019年01月16日,该公司发电量为18.744kwh。		
采样方法 Sampling Standard	工业企业厂界环境噪声排放标准 GB12348-2008		
检测项目 Tested Item	检测依据 Testing Standard		
工业企业厂界噪声	工业企业厂界环境噪声排放标准 GB12348-2008		

评价标准

湖州祥晖光伏发电有限公司厂界南侧噪声排放执行《工业企业厂界环境噪声排放标准》(GB 12348-2008)表1中的4类标准,其余三侧噪声排放执行2类标准。

《工业企业厂界环境噪声排放标准》(GB 12348-2008)

功能区类型 \ 时段	昼间[dB(A)]	夜间[dB(A)]
2类	60	50
4类	70	55

检测结果

Test Conclusion

表1 厂界昼间噪声检测结果

检测点号	检测点位	主要声源	昼间噪声检测结果 Leq[dB(A)]	
			2019-01-15	2019-01-16
Z1	变电站东侧	自然/交通噪声	49.0	49.2
Z2	变电站南侧	工业/交通噪声	52.6	53.0
Z3	变电站西侧	自然噪声	50.1	49.8
Z4	变电站北侧	自然噪声	50.3	49.6

表 2 厂界夜间噪声检测结果

检测点号	检测点位	主要声源	夜间噪声检测结果 Leq[dB(A)]	
			2019-01-15	2019-01-16
Z1	变电站东侧	自然噪声	47.9	47.0
Z2	变电站南侧	工业/交通噪声	48.0	48.3
Z3	变电站西侧	自然噪声	47.4	47.4
Z4	变电站北侧	自然噪声	47.0	46.8

检测结论: 湖州祥晖光伏发电有限公司变电站南侧昼间及夜间噪声排放符合《工业企业厂界环境噪声排放标准》(GB 12348-2008)表 1 中的 4 类标准, 其余三侧昼间及夜间噪声排放符合 2 类标准。

附图

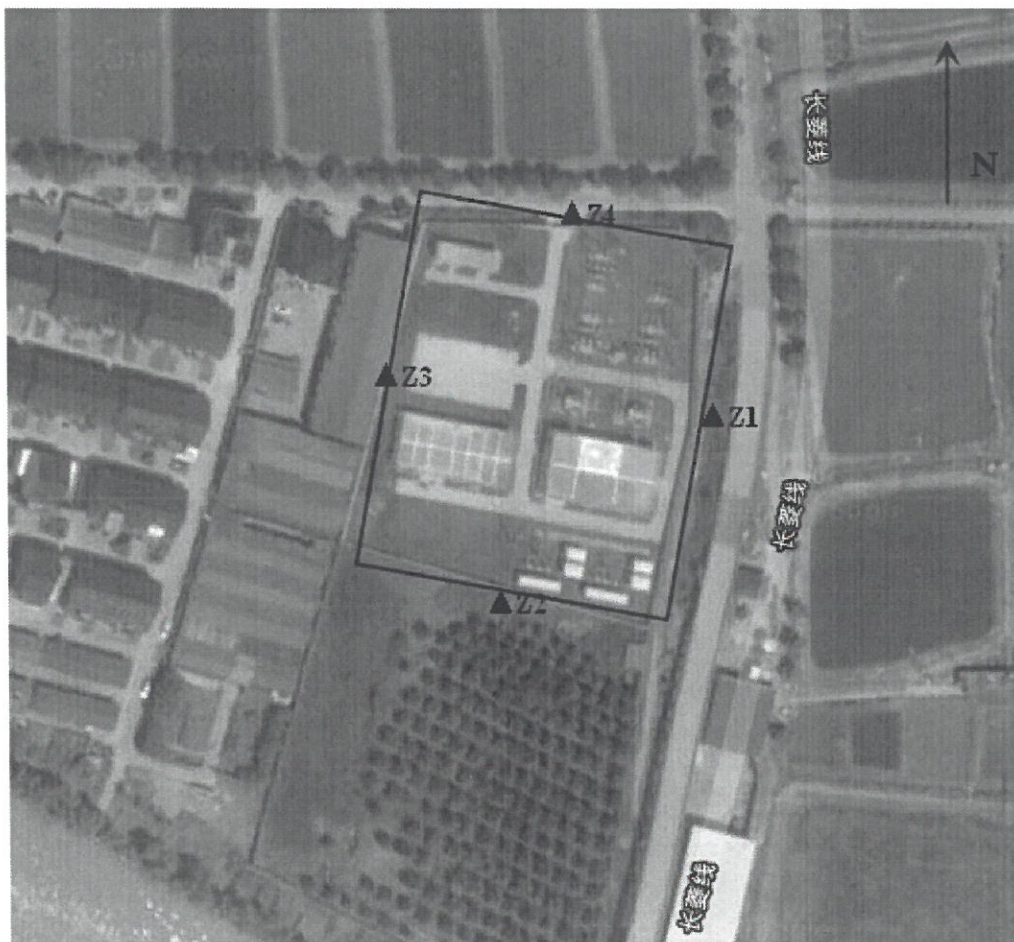

注: ▲-厂界噪声检测点